

Patiënt: [REDACTED]
Geregistreerd: maandag 2 september 2019 om 21:38:59
Hartfrequentie: 71 BPM
Duur: 30s

Instant Analysis: Normaal
*Instant Analysis is done on Lead I.

Verbeterd filter, Netfrequentie: 50Hz Schaal: 25mm/s, 10mm/mV

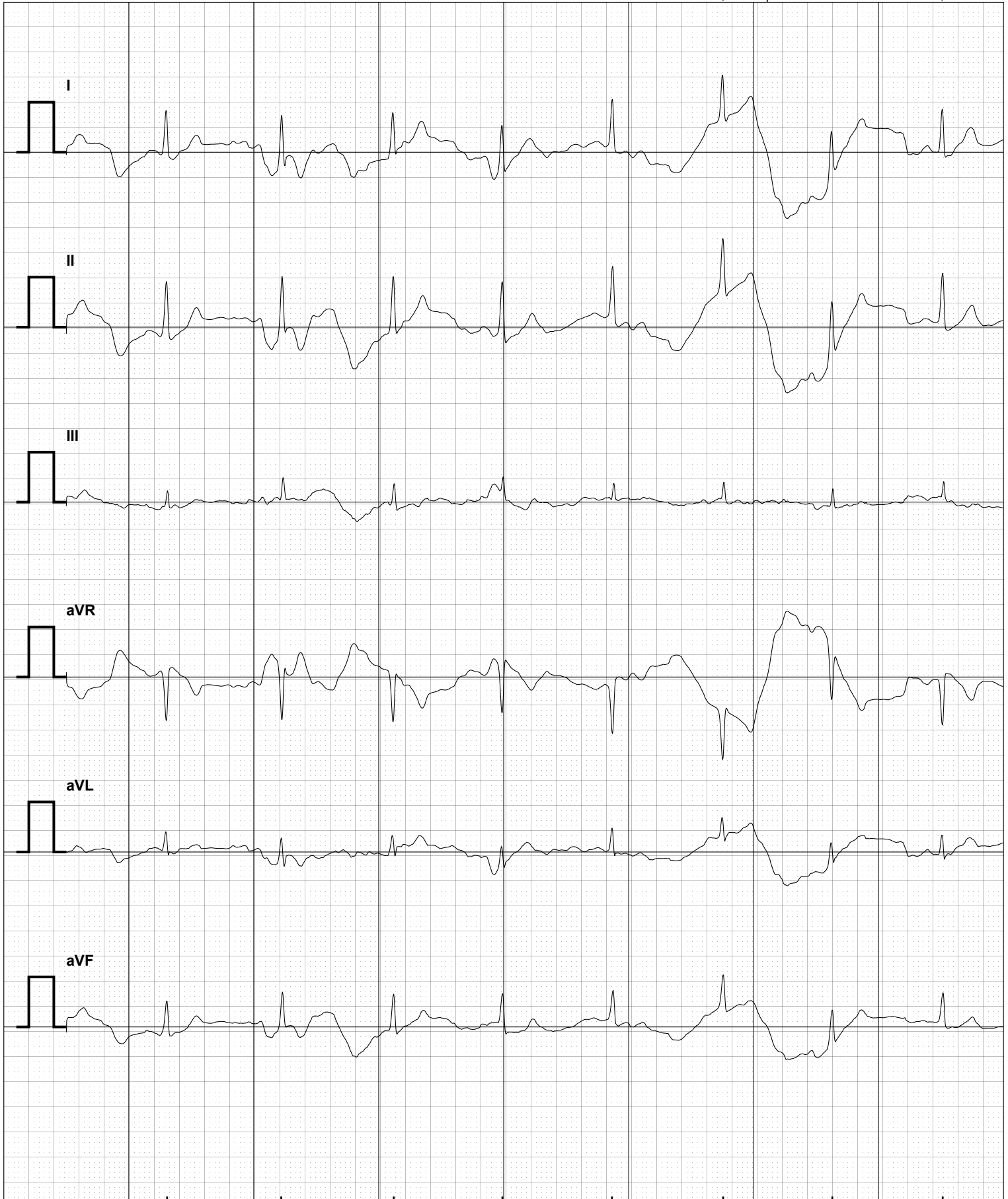

Patiënt: [REDACTED]
Geregistreerd: maandag 2 september 2019 om 21:38:59
Hartfrequentie: 71 BPM
Duur: 30s

Instant Analysis: Normaal
*Instant Analysis is done on Lead I.



Verbeterd filter, Netfrequentie: 50Hz Schaal: 25mm/s, 10mm/mV

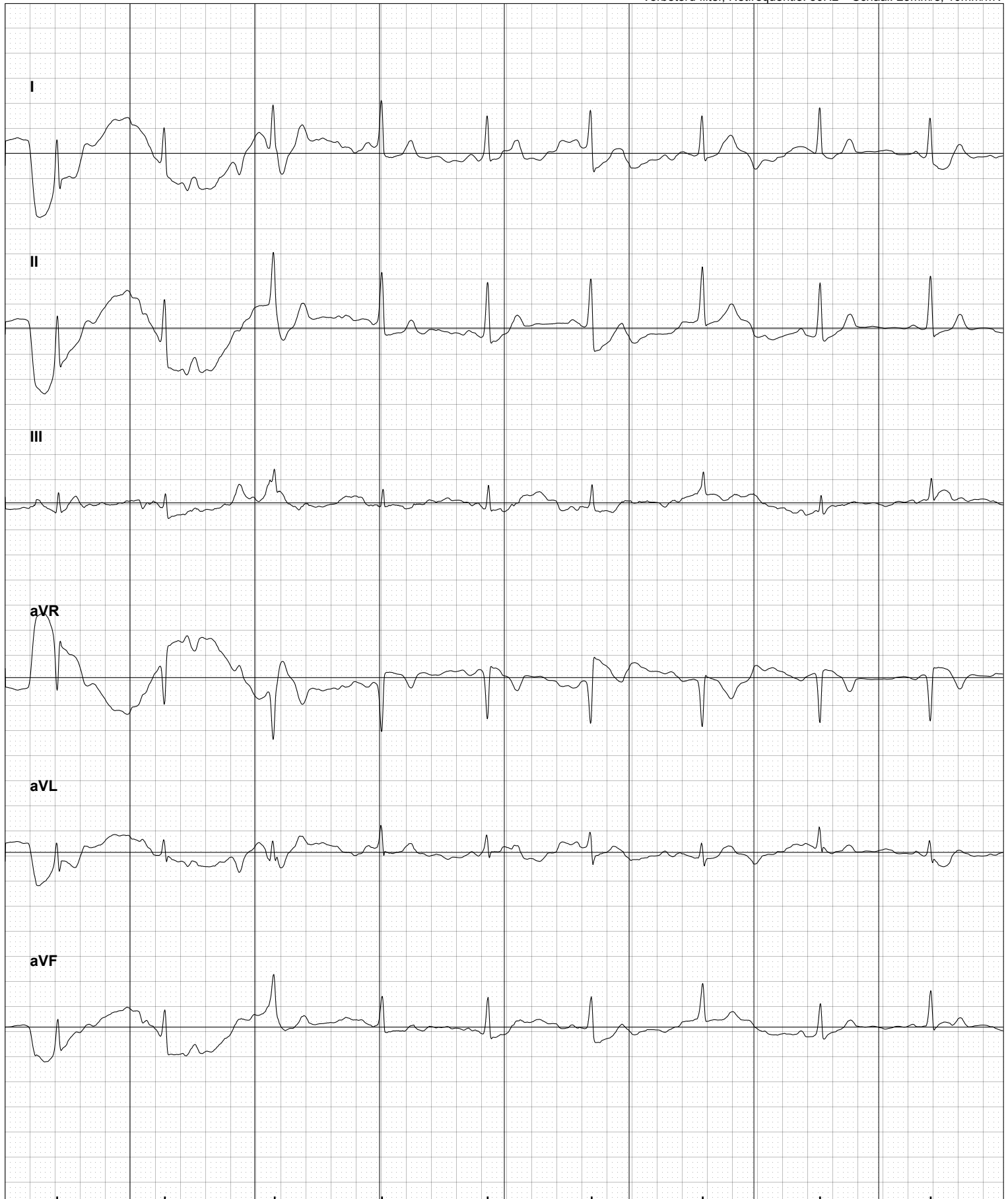

Patiënt::
Geregistreerd: maandag 2 september 2019 om 21:38:59
Hartfrequentie: 71 BPM
Duur: 30s

Instant Analysis: Normaal
*Instant Analysis is done on Lead I.



Verbeterd filter, Netfrequentie: 50Hz Schaal: 25mm/s, 10mm/mV

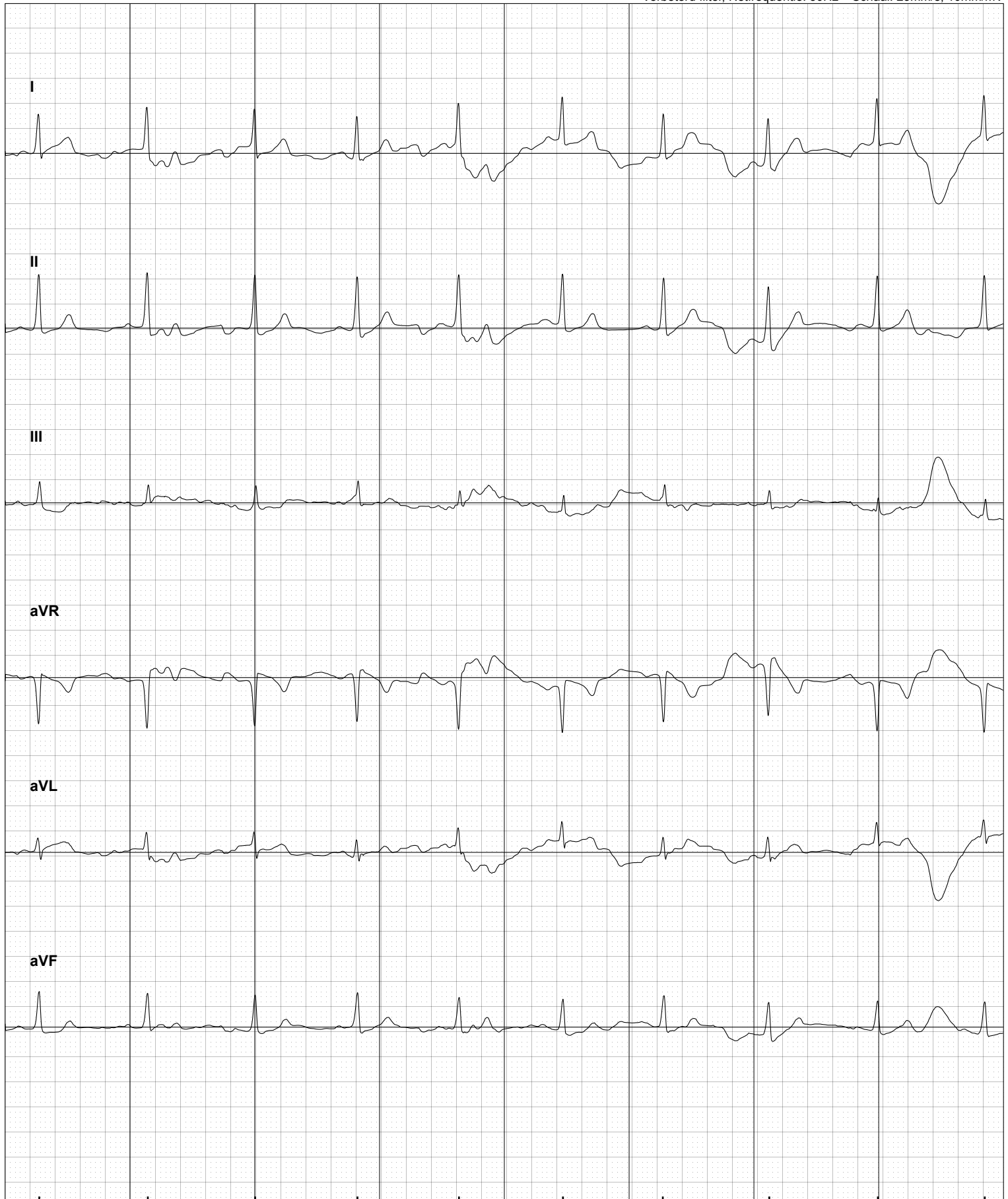

Patiënt::
Geregistreerd: maandag 2 september 2019 om 21:38:59
Hartfrequentie: 71 BPM
Duur: 30s

Instant Analysis: Normaal
*Instant Analysis is done on Lead I.

Verbeterd filter, Netfrequentie: 50Hz Schaal: 25mm/s, 10mm/mV

